CARÊME 2019

Pour vaincre la faim, devenons semeurs de solidarité

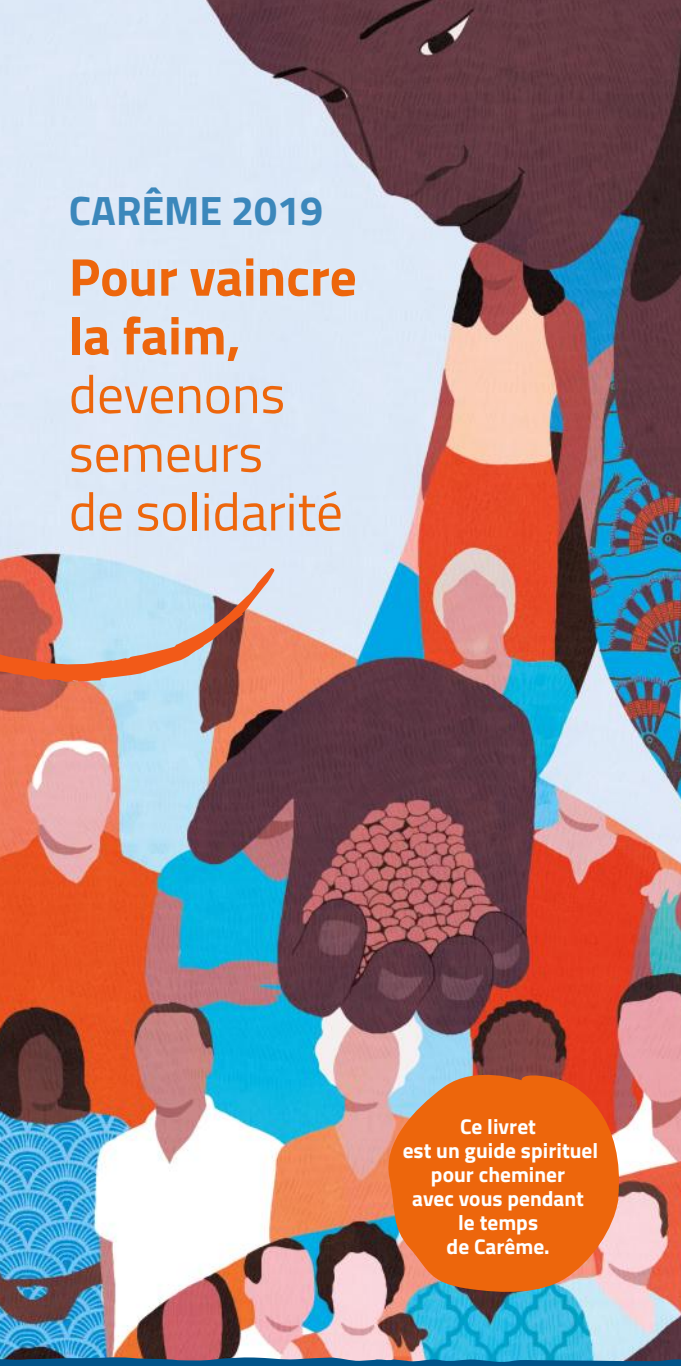

Ce livret est un guide spirituel pour cheminer avec vous pendant le temps de Carême.

Comité Catholique contre la Faim et pour le Développement - Terre Solidaire

CCFD TERRE SOLIDAIRE
Soyons les forces du changement

Le CCFD-Terre Solidaire en quelques mots

Acteur historique du changement dans plus de 60 pays, le CCFD-Terre Solidaire agit contre toutes les formes d'injustices pour que chacun voie ses droits fondamentaux respectés. En premier lieu celui de ne pas souffrir de la faim. Un monde plus juste, plus fraternel est déjà en action, car chacun porte en lui une force de changement. Pour soutenir ce mouvement, nous proposons et soutenons des solutions politiques et de terrain portées par des organisations et collectifs citoyens du monde entier.

C'est cette envie, ce mouvement, que nous accompagnons depuis 1961, qui sont résumés dans notre nouveau logo et notre nouvelle signature :
« **Soyons les forces du changement** ».

1ÈRE ONG
FRANÇAISE DE DÉVELOPPEMENT

15 000
bénévoles

700
projets / an

70
pays

Trois moyens d'actions complémentaires
au service de la solidarité internationale
et de la transformation sociale :

Le plaidoyer auprès des décideurs politiques

Des projets internationaux menés avec nos partenaires locaux

L'éducation à la citoyenneté et à la solidarité internationale

En 2019, le CCFD-Terre Solidaire fait peau neuve !

ccfd-terre solidaire → CCFD TERRE SOLIDAIRE
Soyons les forces du changement

ÉDITO

Dans ce livret nous vous proposons, semaine après semaine de semer des graines d'Espérance, pour construire une Terre Solidaire. Un bagage léger au contenu profond, à garder avec soi, pour devenir acteur dans sa vie et avec les autres en donnant du sens à son don.
En « se retirant seul dans sa chambre », en famille ou encore en partageant avec ses frères et sœurs, ou en équipe, chaque semaine est une invitation à :
Écouter l'appel du Seigneur, à partir d'extrait d'un des textes du dimanche que l'on prend comme temps de méditation. On peut reprendre le texte entier en se reportant à sa référence.
Contempler le monde, à partir d'un texte contemporain ou d'un témoignage qui fait écho à la Parole de Dieu. Pour partager en équipe, ces textes nourrissent l'échange où chacun prend la parole à son tour en respectant celle des autres.
Chercher un chemin de conversion pour agir avec amour et justice. À partir de l'échange, on recherche individuellement ou collectivement comment agir pour se rapprocher du Seigneur.
Confier son chemin en action de grâce au Seigneur : à partir d'un texte, d'un chant, prendre un temps de prière pour offrir à Dieu notre décision d'agir, de s'en remettre à Lui, à Sa présence, à Son intervention dans notre vie.

Bon chemin de Carême et devenons ensemble semeurs de solidarité !

Pour animer le Carême, rendez-vous sur :
careme.ccfd-terresolidaire.org

OFFRE
Formation & Spiritualité

En accès exclusif
- Le traitement d'une **question de foi** à travers la vidéo d'un spécialiste.
- Des **articles de fonds** sur une thématique précise de spiritualité.
- Un **commentaire d'œuvre d'art**.
- Le meilleur des livres parus chez Bayard Edition.

Chaque jeudi
La **newsletter éditoriale** vous fait part des nouveaux contenus exclusifs.

Abonnez-vous à l'offre **Formation & Spiritualité** sur
croire.la-croix.com

Bayard Service - www.bayard-service.com - photos : © Adobe stock

1ER DIMANCHE

Paix

2E DIMANCHE

Justice

3E DIMANCHE

Fraternité

4E DIMANCHE

Humanité

5E DIMANCHE

Espérance

Conception graphique sous logiciels libres : Figures Libres / Illustrations : Yasmine Gateau / Photographie p. 6 : ©Sacha Lenormand - CCFD-Terre Solidaire, 201 8 / Brochure imprimée sur un support 100 % PEFC, contribuant à la gestion durable des forêts / Référence : 516 09 18

6 MARS 2019
Mercredi des Cendres

« Devenons semeurs de solidarité »

ÉCOUTER L'APPEL DU SEIGNEUR

Sonnez du cor dans Sion : prescrivez un jeûne sacré, annoncez une fête solennelle, réunissez le peuple, tenez une assemblée sainte, rassemblez les anciens, réunissez petits enfants et nourrissons ! Que le jeune époux sorte de sa maison, que la jeune mariée quitte sa chambre ! Entre le portail et l'autel, les prêtres, serviteurs du Seigneur, iront pleurer et diront :
« Pitié, Seigneur, pour ton peuple, n'expose pas ceux qui t'appartiennent à l'insulte et aux moqueries des païens ! Faudra-t-il qu'on dise : "Où donc est leur Dieu ?" » Et le Seigneur s'est ému en faveur de son pays, il a eu pitié de son peuple.

Ecouter l'appel du Seigneur
Joël 2,12-187

CONTEMPLER LE MONDE

L'auteur du Psaume 42, exilé, probablement en Babylonie, persécuté par ses ennemis, entend ces derniers lui dire à travers des moqueries et des railleries : « *où est ton Dieu ?* ». Ce qui signifie que fait-il pour toi ?

Ce cri n'est-il pas bien souvent pour nous le cri des victimes des guerres, des injustices, de la faim dans le monde. De ces épouvantables cataclysmes naturels, des deuils, où l'on a perdu un être cher dans la force de l'âge, ou un être aimé encore tout jeune, riche de promesses, et d'espoir.

Oui, où était Dieu, que faisait-il alors ? Et tant de soupirs dans les hôpitaux de solitude, de silence : ne nous est-il pas arrivé à nous-mêmes dans une heure douloureuse et tragique de notre vie, de nous dire :
« *où est Dieu ?* » Existe-t-il vraiment ?

Ne nous est-il pas arrivé de reprendre à notre compte la prière de Jésus sur la croix : « *mon Dieu, mon Dieu, pourquoi m'as-tu abandonné ?* ». Elle n'est peut-être pas la prière du désespoir puisqu'elle s'adresse à Dieu, mais celle d'une terrible et profonde détresse humaine qui nous permet de reprendre cette prière à notre compte.

Laurent Gagnebin, pasteur de l'Eglise Protestante Unie de France, prédication du 11 janvier 2012

CHERCHER UN CHEMIN DE CONVERSION POUR AGIR AVEC AMOUR ET JUSTICE

Face à l'épreuve, la perte de confiance en Dieu peut arriver. Comment réagir ? Comment agir ?
Lorsque l'autre est dans l'épreuve, quelle est ma posture? Le Christ choisit de se donner totalement.
Et moi que puis-je donner? Donner pour réparer ?
Donner les moyens ? Faire grandir la confiance pour laisser la vie reprendre le dessus ? Quel est mon chemin pour devenir semeurs de solidarité ?

CONFIER SON CHEMIN EN ACTION DE GRÂCE

Refrain : BÂTIR UN AVENIR SOLIDAIRE CREUSER DES SILLONS D'HUMANITÉ OUVRIR DES LIEUX DE VIE AVEC NOS FRÈRES C'EST NOTRE ESPÉRANCE PARTAGÉE.
Près de Dieu nous puiserons notre espérance
Créateur il est à l'œuvre à nos côtés
Grâce à lui nous avançons dans la confiance
Chaque jour est un défi à relever (bis).

Bâtir un avenir solidaire (C.Bernard/L.Grzybowski)

1ER DIMANCHE

« Devenons semeurs de Paix »

ÉCOUTER L'APPEL DU SEIGNEUR

Moïse disait au peuple : Lorsque tu présenteras les prémices de tes récoltes, le prêtre recevra de tes mains la corbeille et la déposera devant l'autel du Seigneur ton Dieu. Tu prononceras ces paroles devant le Seigneur ton Dieu : « Mon père était un Araméen nomade, qui descendit en Égypte : il y vécut en immigré avec son petit clan. C'est là qu'il est devenu une grande nation, puissante et nombreuse. Les Égyptiens nous ont maltraités, et réduits à la pauvreté ; ils nous ont imposé un dur esclavage. Nous avons crié vers le Seigneur, le Dieu de nos pères. Il a entendu notre voix, il a vu que nous étions dans la misère, la peine et l'oppression. Le Seigneur nous a fait sortir d'Égypte à main forte et à bras étendu, par des actions terrifiantes, des signes et des prodiges. Il nous a conduits dans ce lieu et nous a donné ce pays, un pays ruisselant de lait et de miel. Et maintenant voici que j'apporte les prémices des fruits du sol que tu m'as donné, Seigneur. »

(Dt 26, 4-10)

CONTEMPLER LE MONDE

La paix, un équilibre des droits

« Une paix durable n'est pas le fruit d'un équilibre des forces, mais d'un équilibre des droits. La paix n'est pas davantage le fruit de la victoire du fort sur le faible, mais à l'intérieur de chaque peuple et entre les peuples, le fruit de la victoire de la justice sur les privilèges injustes, de la liberté sur la tyrannie, de la vérité sur le mensonge, du développement sur la faim, la misère ou l'humiliation. Pour parvenir à une paix véritable, à une sécurité internationale effective, il ne suffit pas d'empêcher la guerre et les conflits; il faut aussi favoriser le développement, créer les conditions susceptibles de garantir pleinement les droits fondamentaux de l'homme… ».

Extrait du document « *LA FAIM DANS LE MONDE UN DEFI POUR TOUS : LE DÉVELOPPEMENT SOLIDAIRE* »
du conseil pontifical « Cor Unum » sur indication
du Pape Jean-Paul II (§28)

CHERCHER UN CHEMIN DE CONVERSION POUR AGIR AVEC AMOUR ET JUSTICE

Il ne suffit pas de vouloir la paix pour qu'elle arrive.
La paix est le fruit d'un combat avec soi-même
pour vivre avec les autres.
Comment faire grandir en moi la non-violence
et la sérénité ?
Quel(s) geste(s) de paix ai-je envie de poser? Quel(s) acte(s) de réconciliation suis-je prêt à entreprendre ?

CONFIER SON CHEMIN EN ACTION DE GRÂCE

La paix, Seigneur, aide-nous à l'établir en nous-mêmes,
non pas comme une armistice ou un compromis,
mais comme une conquête
sur nos faiblesses et nos contradictions.
Réconciliés avec nous-mêmes,
nous irons avec les autres, et nous lutterons
de toutes nos forces contre les privilèges,
l'oppression, le désordre établi,
car il n'y a pas de paix sans justice.
Il n'y a pas de paix sans amour,
sans reconnaissance de l'autre,
individu, classe sociale, peuple ou race.
Libérés de toute hargne, incapable d'injures,
fais de nous, Seigneur,
des hommes et des femmes de la Réconciliation.

Gilbert Cesbron, écrivain

2E DIMANCHE

« Devenons semeurs de Fraternité »

ÉCOUTER L'APPEL DU SEIGNEUR

Frères, ensemble imitez-moi, et regardez bien ceux qui se conduisent selon l'exemple que nous vous donnons. Car je vous l'ai souvent dit, et maintenant je le redis en pleurant : beaucoup de gens se conduisent en ennemis de la croix du Christ. Ils vont à leur perte. Leur dieu, c'est leur ventre, et ils mettent leur gloire dans ce qui fait leur honte ; ils ne pensent qu'aux choses de la terre. Mais nous, nous avons notre citoyenneté dans les cieux.

(Epître Paul aux Philippiens ch 3, 17 et ch.4, 1)

CONTEMPLER LE MONDE

La nécessaire réforme du cœur de l'homme

La faim dans le monde nous fait mettre le doigt sur les faiblesses des hommes à tous les niveaux : la logique du péché montre comment le péché, ce mal du cœur de l'homme, est à l'origine des misères de la société, par le jeu, si l'on peut dire, des « structures de péché ». Pour l'Église, il s'agit de l'égoïsme coupable, de la poursuite à tout prix de l'argent, du pouvoir et de la gloire, qui remettent en question la valeur même du progrès en tant que tel. « En effet, lorsque la hiérarchie des valeurs est troublée et que le mal et le bien s'entremêlent, les individus et groupes ne regardent plus que leurs intérêts propres et non ceux des autres [...] On comprend mieux aujourd'hui que la pure accumulation de biens et de services, même en faveur du plus grand nombre, ne suffit pas pour réaliser le bonheur humain ». Au contraire, l'amour qui vient demeurer dans le cœur de l'homme, lui permet de dépasser ses limites et d'agir dans le monde en créant des « structures du bien commun » : elles favorisent la démarche de ceux qui sont alentour vers la « civilisation de l'amour » et y entraînent les autres.

Extrait du document « LA FAIM DANS LE MONDE UN DEFI POUR TOUS : LE DÉVELOPPEMENT SOLIDAIRE » du conseil pontifical « Cor Unum » sur indication du Pape Jean-Paul II (§64)

CHERCHER UN CHEMIN DE CONVERSION POUR AGIR AVEC AMOUR ET JUSTICE

Embarqués sur la même planète, gardiens de la Création, que faisons-nous de nos frères et sœurs plus pauvres, exploités, migrants, dépossédés... ? Qu'est-ce qui est à ma portée, individuellement ou collectivement, pour faire advenir plus d'équité dans la répartition des richesses ? Dans la protection du bien commun ?

CONFIER SON CHEMIN EN ACTION DE GRÂCE

Sur un sentier raide et pierreux, j'ai rencontré une petite fille qui portait sur le dos son jeune frère.
« Mon enfant, lui dis-je, tu portes un lourd fardeau. »
Elle me regarda et dit : « ce n'est pas un fardeau, monsieur, c'est mon frère ! »
Je restais interdit. Le mot de cet enfant s'est gravé dans mon cœur.
Et quand la peine des hommes m'accable, et que tout courage me quitte le mot de l'enfant me rappelle :
« Ce n'est pas un fardeau que tu portes, c'est ton frère. »

Parabole Africaine

3E DIMANCHE

« Devenons semeurs de Justice »

ÉCOUTER L'APPEL DU SEIGNEUR

Bénis le Seigneur, ô mon âme, bénis son nom très saint, tout mon être ! Bénis le Seigneur, ô mon âme, n'oublie aucun de ses bienfaits ! Car il pardonne toutes tes offenses et te guérit de toute maladie ; il réclame ta vie à la tombe et te couronne d'amour et de tendresse. Le Seigneur fait œuvre de justice, il défend le droit des opprimés.

(Ps 102 (103), 1-2, 3-4, 6-7, 8.11)

CONTEMPLER LE MONDE

« La justice est la première voie de la charité, (…) une partie intégrante de cet amour “en actes et en vérité.” » (§ 6)

Déjà en 1967, « Paul VI établissait un rapport clair entre l’annonce du Christ et la promotion de la personne dans la société. Le témoignage de la charité du Christ à travers les œuvres de justice, de paix et de développement fait partie de l’évangélisation ». (§ 15)

« Le développement intégral de l’homme est d’abord une vocation et suppose donc que tous prennent leurs responsabilités de manière libre et solidaire. » (§ 11)

« La plus grande ressource à mettre en valeur (…) est la ressource humaine : c’est là le véritable capital qu’il faut faire grandir. » (§ 58)

« Les projets en vue d’un développement humain intégral ne peuvent ignorer les générations à venir, mais ils doivent se fonder sur la solidarité et sur la justice intergénérationnelle. » (§ 48)

Encyclique « Caritas in Veritate », Benoît XVI, juin 2009

CHERCHER UN CHEMIN DE CONVERSION POUR AGIR AVEC AMOUR ET JUSTICE

Dans l’économie mondialisée d’aujourd’hui, toutes les pratiques ne sont pas respectueuses de l’humain. Comment je peux prendre part, dans mon quotidien, à faire grandir une économie au service de l’humain et de chaque peuple ?

CONFIER SON CHEMIN EN ACTION DE GRÂCE

Dieu, tu es le Dieu de tout le monde.
Tu mets tout le monde sur un pied d’égalité.
Tu voudrais qu’on soit tous pareils, riche ou en bas.
Mais les gens du haut ne voient pas ce qu’il y a en bas.
Ils ne voient que la puissance de l’argent.
Toi, Dieu, tu ne méprises pas ceux qui ne sont pas puissants.
Tu as tout mélangé et tu as choisi les fous.
Les pauvres et les riches, on est à l’église et on prie le même Dieu […]
À tes yeux, Dieu, on est tous des pierres précieuses, nous sommes ta création.

Extrait de la prière du Groupe de Paris - Pierre d’Angle, mars 2017

4E DIMANCHE

« Devenons semeurs d'Humanité »

ÉCOUTER L'APPEL DU SEIGNEUR

Alors il rentra en lui-même et se dit : « Combien d'ouvriers de mon père ont du pain en abondance, et moi, ici, je meurs de faim ! Je me lèverai, j'irai vers mon père, et je lui dirai : "Père, j'ai péché contre le ciel et envers toi. Je ne suis plus digne d'être appelé ton fils. Traite-moi comme l'un de tes ouvriers." » Il se leva et s'en alla vers son père. Comme il était encore loin, son père l'aperçut et fut saisi de compassion ; il courut se jeter à son cou et le couvrit de baisers. Le fils lui dit : « Père, j'ai péché contre le ciel et envers toi. Je ne suis plus digne d'être appelé ton fils. » Mais le père dit à ses serviteurs : « Vite, apportez le plus beau vêtement pour l'habiller, mettez-lui une bague au doigt et des sandales aux pieds, allez chercher le veau gras, tuez-le, mangeons et festoyons, car mon fils que voilà était mort, et il est revenu à la vie ; il était perdu, et il est retrouvé. »

Luc 15, 1-3.11-32

CONTEMPLER LE MONDE

3. [...] Il est toutefois indéniable que, comme j'ai plusieurs fois eu l'occasion de l'affirmer, l'interdépendance des systèmes sociaux, économiques et politiques, crée dans le monde d'aujourd'hui de multiples structures de péché. [...] Si l'on pense ensuite aux structures du péché qui freinent le développement des peuples les plus désavantagés du point de vue économique et politique, on aurait presque envie de baisser les bras face à un mal moral qui semble inéluctable. Beaucoup de personnes ressentent un sentiment d'impuissance et d'égarement face à une situation écrasante, qui paraît sans issue. Mais l'annonce de la victoire du Christ sur le mal nous donne la certitude que même les structures du mal les plus enracinées peuvent être vaincues et remplacées par des « structures de bien ». (*cf Sollicitudo rei socialis, n°36,37,39 ; Catéchisme de l'Église Catholique)*

AUDIENCE GENERALE de St Jean Paul II
Mercredi 25 août 1999

CHERCHER UN CHEMIN DE CONVERSION POUR AGIR AVEC AMOUR ET JUSTICE

Est-ce facile ou non, pour moi, de remettre en question l'ordre social lorsqu'il laisse pour compte une partie des habitants de la terre ? Qu'est-ce qui me fait peur ? Comment vais-je œuvrer à plus de dignité de chaque être humain ?

CONFIER SON CHEMIN EN ACTION DE GRÂCE

Moi, dit Dieu, je crois en l'homme
Je sais que ça vous étonne, ça étonne tout le monde
ça m'étonne même un peu parfois.
Pourtant c'est ma profession de foi, de toute éternité.
Vous, les hommes, vous croyez en Dieu, un peu.
Moi, dit Dieu, je crois en l'homme, beaucoup.
Je suis un Dieu qui croit en l'homme, et c'est pour ça que j'ai inventé Noël.
Je vous ai confié mon Fils, dans l'enfance, sans défense ; c'est ça l'amour !
Pour le meilleur et pour le pire, sans « repentance » : c'est ça l'amour !
Je crois en l'homme, et je lui donne mon Fils!
Moi, je crois en l'homme, et pourtant je le connais bien.
Je sais ce qu'il y a dans l'homme.
Je ne suis pas un naïf, je suis un réaliste, le seul !
Écoutez-moi !
Moi, dit Dieu, si je crois en l'homme, c'est que je sais mieux que personne, la puissance de l'Amour.

Auteur inconnu

5E DIMANCHE

« Devenons semeurs d'Espérance »

ÉCOUTER L'APPEL DU SEIGNEUR

Jésus resta seul avec la femme toujours là au milieu. Il se redressa et lui demanda : « Femme, où sont-ils donc ? Personne ne t'a condamnée ? » Elle répondit : « Personne, Seigneur. » Et Jésus lui dit : « Moi non plus, je ne te condamne pas. Va, et désormais ne pèche plus. »

Jean 8, 1-11

CONTEMPLER LE MONDE

13. Le défi urgent de sauvegarder notre maison commune inclut la préoccupation d'unir toute la famille humaine dans la recherche d'un développement durable et intégral, car nous savons que les choses peuvent changer. Le Créateur ne nous abandonne pas, jamais il ne fait marche arrière dans son projet d'amour, il ne se repent pas de nous avoir créés. L'humanité possède encore la capacité de collaborer pour construire notre maison commune. Je souhaite saluer, encourager et remercier tous ceux qui, dans les secteurs les plus variés de l'activité humaine, travaillent pour assurer la sauvegarde de la maison que nous partageons. Ceux qui luttent avec vigueur pour affronter les conséquences dramatiques de la dégradation de l'environnement sur la vie des plus pauvres dans le monde, méritent une gratitude spéciale. Les jeunes nous réclament un changement. Ils se demandent comment il est possible de prétendre construire un avenir meilleur sans penser à la crise de l'environnement et aux souffrances des exclus.
14. J'adresse une invitation urgente à un nouveau dialogue sur la façon dont nous construisons l'avenir de la planète…

Laudato Si, François

CHERCHER UN CHEMIN DE CONVERSION POUR AGIR AVEC AMOUR ET JUSTICE

En quoi le « développement humain intégral »
me concerne ?
Quelle société je souhaite voir advenir ?
Quelle attitude personnelle permettra
de la construire tous ensemble ?
Comment suis-je témoin, rayon
et graine d'Espérance autour de moi ?

CONFIER SON CHEMIN EN ACTION DE GRÂCE

Christ n'a pas de mains, il n'a que nos mains
pour faire son travail aujourd'hui.
Christ n'a pas de pieds, il n'a que nos pieds
pour conduire les hommes sur son chemin.
Christ n'a pas de lèvres, il n'a que nos lèvres
pour parler de lui aux hommes.
Christ n'a pas d'aides, il n'a que notre aide
pour mettre les hommes à ses côtés.
Nous sommes la seule Bible que le public lit encore.
Nous sommes le dernier message de Dieu écrit
en actes et en paroles.

Anonyme allemand du XIVe siècle

Le Carême, un temps de partage

Dans un message à l'occasion du Carême, le pape François nous rappelle l'importance des piliers du Carême : « l'Église, notre mère et notre éducatrice, nous offre pendant ce temps du Carême, avec le remède parfois amer de la vérité, le doux remède de la prière, de l'aumône et du jeûne. » Par la pratique du partage (l'aumône), nous devons nous libérer de l'avidité et découvrir que l'autre est mon frère : « ce que je possède n'est jamais seulement mien ». Le pape exhorte tous les chrétiens par un appel du cœur : **« Comme je voudrais que l'aumône puisse devenir pour tous un style de vie authentique ! Comme je voudrais que nous suivions comme chrétiens l'exemple des Apôtres,** et reconnaissions dans la possibilité du partage de nos biens avec les autres un témoignage concret de la communion que nous vivons dans l'Église ».

Avec votre don aujourd'hui

CHAQUE DON DEVIENT ACTION !

- Pour 10 € par mois, soit 0,25 € par jour de carême, permet à CMAT au Mali de former un villageois à devenir parajuriste pour apporter conseil et renforcement de capacités juridiques afin de protéger et défendre les villages de l'accaparement des terres.
- Pour 40 € par mois, soit 1 € par jour de Carême, IMCA en Colombie, a fait reconnaître un droit à l'eau dans la constitution et permet à des milliers de paysans de cultiver leurs terres et à gérer l'eau.
- Pour 80 € par mois, soit 2 € par jour de Carême, KIARA association de pêcheurs indonésiens, organise un séminaire nationale pour défendre les droits des pêcheurs.

Pour un don ponctuel, reportez-vous sur

ccfd-terresolidaire.org

CCFD TERRE SOLIDAIRE
Soyons les forces du changement

AGISSONS SUR TOUTES LES CAUSES DE LA FAIM

En 2017,

821

millions de personnes
ont souffert de la faim

Soit

11%

de la population mondiale

* selon la FAO

LES CONFLITS ARMÉS
Sur les **821 millions** de personnes souffrant de la faim dans le monde, **489 millions vivent dans les pays en conflit (60 %).**

LA SPÉCULATION
sur les produits alimentaires aggrave l'**instabilité et la volatilité des prix sur les marchés locaux**.

DES PHÉNOMÈNES CLIMATIQUES EXTRÊMES
Les déréglements climatiques vont augmenter de **20 % le nombre de personnes souffrant de la faim d'ici 2080.**

60% **des personnes qui ont faim sont des paysans et paysannes,** pourtant les agricultures familiales assurent **80 % de la production alimentaire mondiale.**

155 **millions d'enfants de moins de 5 ans** souffrent d'un retard de croissance à cause de la faim.

BON DE SOUTIEN RÉGULIER

à envoyer au CCFD-Terre Solidaire, 4 rue Jean Lantier, 75001 Paris

OUI, je choisis de soutenir vos projets dans la durée en optant pour le prélèvement automatique et j'autorise ma banque, le 5 de chaque mois, à prélever en faveur du CCFD-Terre Solidaire la somme de :

☐ 10 € ☐ 15 € ☐ 20 € ☐ 30 € ☐ autre montant_ _ _€

Déduction fiscale : En 2019, les modalités de prélèvement à la source de l'impôt n'auront aucune incidence sur la déduction fiscale de vos dons. Ainsi, vos dons réalisés en 2018 seront bien déductibles à 66 % de votre impôt 2019 sur le revenu, dans la limite de 20 % de votre revenu imposable (source : loi de finances de 2018). Par exemple, un don de 50 € vous revient à 17 € après déduction fiscale. Nous vous enverrons un reçu fiscal.

DON en CONFIANCE

MANDAT DE PRÉLÈVEMENT SEPA

à renvoyer avec un R.I.B. (relevé d'identité bancaire) dans l'enveloppe-réponse jointe, sans affranchir.

G19PVLC

MES COORDONNÉES

NOM DU BÉNÉFICIAIRE

CCFD-Terre Solidaire, 4 rue Jean Lantier, 75001 Paris, France. N°ICS : FR76ZZZ302252

COMPTE À DÉBITER

G19PVLC

_ _ _ _ _ _ _ _ _ _ _ _ _ _ _ _

NUMÉRO INTERNATIONAL D'IDENTIFICATION BANCAIRE (IBAN)

_ _ _ _ _ _ _

CODE INTERNATIONAL D'IDENTIFICATION DE MA BANQUE (BIC)

Fait à : _ _ _ _ _ _ _ _ _ _

Le _ _ _/_ _ _/_ _ _

Signature

TYPE DE PAIEMENT Paiement récurrent / répétitif

En signant ce formulaire de mandat, vous autorisez le CCFD-Terre Solidaire à envoyer des instructions à votre banque pour débiter votre compte et votre banque à débiter votre compte conformément aux instructions du CCFD-Terre Solidaire. Vous bénéficiez du droit d'être remboursé(e) par votre banque selon les conditions décrites dans la convention que vous avez passée avec elle. Une demande de remboursement doit être présentée dans les 8 semaines suivant la date de débit de votre compte pour un prélèvement autorisé.

Note : vos droits concernant le présent mandat sont expliqués dans un document que vous pouvez obtenir auprès de votre banque.

Le CCFD-Terre Solidaire représenté par M. Benoît Faucheux en tant que délégué général, conserve vos coordonnées pour la gestion de vos dons et l'envoi d'informations, dans l'intérêt légitime de nos actions. Les données concernées sont vos coordonnées et les informations relatives à votre don. Elles sont destinées à La Direction du Développement des Générosités. Nous ne vendons pas vos coordonnées à des tiers, mais ponctuellement nous permettons à des organismes du secteur caritatif ou de la presse de vous adresser leurs messages. Suite à votre don nous continuerons de vous envoyer nos messages d'information. Sans réponse de votre part nous les supprimons au bout de 3 ans. Pour nos besoins administratifs et obligations légales nous conservons les informations relatives à vos dons et reçus fiscaux pendant 5 ans avant de les archiver. Pour toute demande de rectification ou de suppression de vos informations personnelles, ou pour vous opposer à recevoir nos messages, vous pouvez contacter notre Délégué à la Protection des Données Personnelles M. Julien Carlier par courriel email j.carlier@ccfd-terresolidaire.org ou par courrier postal : CCFD-Terre Solidaire, 4 rue Jean Lantier, 75001 Paris.